Soluciones para tableristas

Tableros - Interruptores termomagnéticos - Enchufes y tomacorrientes empotrables - Pulsadores y pilotos

SOLUCIÓN COMPLETA

MENNEKES MY POWER CONNECTION

hager

NAVIA BOX

Solera

LEVITON

NAVIA CONTROL

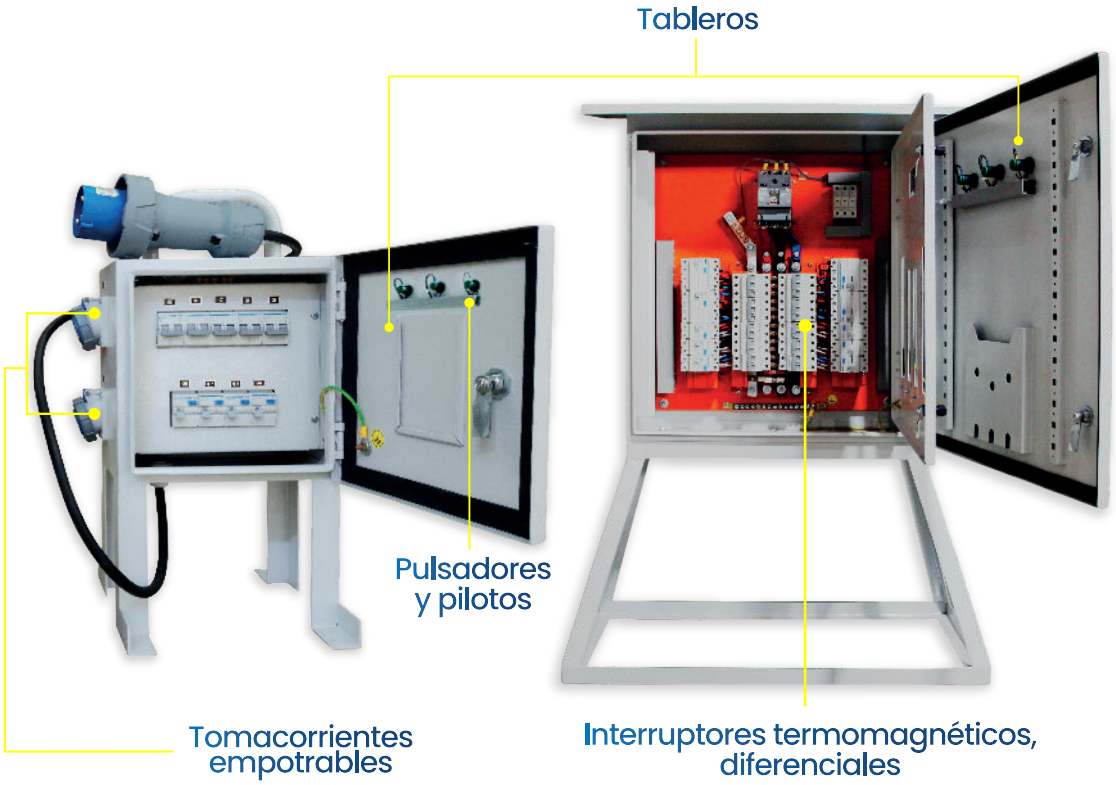

ELECTRO ENCHUFE

1 Tableros de distribución

NAVIA BOX

*Consultar por modelos y tamaños.

Protección	:	IP66
Material	:	Metálico
Tipo	:	Adosable / Hermético
Apertura de puerta	:	120°

:hager

Poliester

*Consultar por modelos y tamaños.

Protección	:	IP66 - IK10
Material	:	Poliéster
Tipo	:	Adosable / Hermético
Cerradura	:	Triangular 7mm

Solera

Libre de Halógeno

*Consultar por modelos y tamaños.

Serie	:	Indubox
Material	:	Termoplástico , libre de halógeno
Cierre	:	Diferentes tipos de cierre
Protección	:	IP65 - IK08

Resistencia	:	Rayos UV
Certificación	:	Applus
NORMA UNE	:	62208 - 61439 - 1,3,4
Seguridad	:	CLase II (Doble aislamiento)

MENNEKES
MY POWER CONNECTION

*Consultar por modelos y tamaños.

Serie	:	Amaxx
Material	:	Amaplast
Dimensiones	:	Compacto para espacios reducidos
Protección	:	IP44 - IP67
Precableado	:	Sí

Tomacorrientes	:	Desde 16A hasta 63A
Tipo enclavamiento	:	Mecánico DUO
Polos	:	3 a 5 polos
Colores	:	Gris y plateado - Amarillo y rojo bajo pedido

2 Dispositivos de protección y control eléctrico

:hager

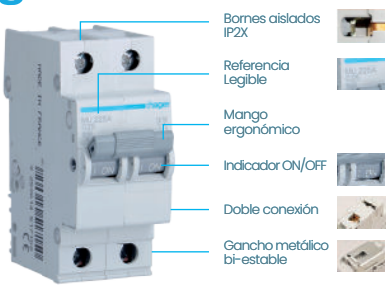

Int. Termomagnético

Número de polos	:	1, 2 ,3 y 4 polos
Montaje	:	Tipo RIEL-DIN con gancho metálico
Poder de Ruptura	:	6kA a IEC60898-1/ 10kA a IEC60947-2
Opciones de Corriente	:	De 1A a 125A
Curva de disparo	:	Curva "C"

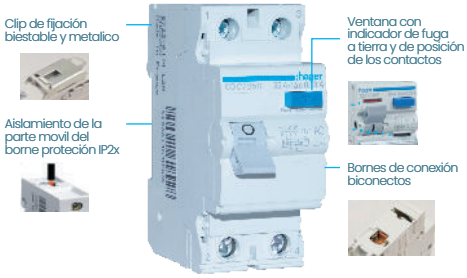

Int. Diferencial

Número de polos	:	2 y 4 Polos
Montaje	:	Riel Din con Gancho Metálico
Tipo	:	AC A (super inmunizado)
Opciones de Corriente	:	De 25 a 125A
Sensibilidades	:	30mA / 300mA
Norma	:	IEC61008

Interruptor Horario Digital / Analogico

Control	:	Digital / Analogico
Tension	:	230Vac
Salida	:	1 conmutacion
Corriente	:	16A

Contactor + Relé térmico

Opciones de corriente	:	De 9 a 300A
Montaje	:	AC1 y AC3
Tensión de bobina	:	24V, 110V, 220V, 380V
Certificados	:	UL, CE
Rango Relé	:	0.35A hasta 60A

Guardamotores

Número de polos	:	3 polos
Potección	:	Termica y magnética
Poder de ruptura	:	0.16 a 10A - 100kA 16 a 32A - 16kA
Opciones de corriente	:	De 0.1 a 32A
Normativa	:	IEC 60947-2
Categoría	:	AC3

Caja Moldeada

Tipo	:	Fijo / Regulable / Electrónico (LSI, LSIG)
Número de polos	:	2 ,3 y 4 polos
Poder de ruptura	:	8, 25, 40, 50, 85 y 100kA
Norma	:	IEC 60947-2

Relé Diferencial

Sensibilidad	:	0.03 - 0.1 - 0.3 - 0.5 - 1 - 3 - 10A
Tipo	:	A

3 Contacto auxiliar, pulsadores, pilotos LED

NAVIA CONTROL

Contacto auxiliar NC

Modelo	:	ZB2-BE102
Tipo	:	Botonera
Voltaje	:	400V
Color	:	Negro
Material	:	Plástico / Metal

Contacto auxiliar NO

Modelo	:	ZB2-BE101
Tipo	:	Botonera
Voltaje	:	400V
Color	:	Negro
Material	:	Plástico / Metal

Pulsador Parada de Emergencia Momentaneo

Modelo	:	PB2-BC42
Tipo	:	Botonera
Voltaje	:	380VAC - 220VAC
Color	:	Rojo
Material	:	Metal

Pulsador con Block 1 NC

Modelo	:	PB2-BA42
Tipo	:	Botonera
Voltaje	:	380VAC - 220VAC
Color	:	Rojo
Material	:	Metal

Pulsador con Block 1 NO

Modelo	:	PB2-BA31
Tipo	:	Botonera
Voltaje	:	380VAC - 220VAC
Color	:	Verde
Material	:	Metal

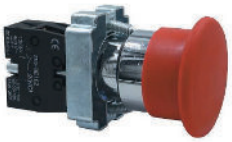

Pulsador Parada de Emergencia Girar para Liberar

Modelo	:	PB2-BS642
Tipo	:	Botonera
Voltaje	:	380VAC - 220VAC
Color	:	Rojo
Material	:	Metal

Pulsador compacto

Modelo	:	PB7-EA42
Tipo	:	Botonera
Voltaje	:	380VAC - 220VAC
Color	:	Rojo
Material	:	PVC

Piloto LED rojo

Modelo	:	AD22-22DS/R
Tipo	:	Botonera
Voltaje	:	380VAC - 220VAC
Color	:	Rojo
Material	:	Policarbonato

Selector 3 posiciones

Modelo	:	PB2-BD33
Tipo	:	Botonera
Voltaje	:	380VAC - 220VAC
Color	:	Negro
Material	:	Metal

Pulsador compacto

Modelo	:	PB7-EA31
Tipo	:	Botonera
Voltaje	:	380VAC - 220VAC
Color	:	Verde
Material	:	PVC

Piloto LED verde

Modelo	:	AD22-22DS/G
Tipo	:	Botonera
Voltaje	:	380VAC - 220VAC
Color	:	Verde
Material	:	Policarbonato

Selector 2 posiciones

Modelo	:	PB2-BD21
Tipo	:	Botonera
Voltaje	:	380VAC - 220VAC
Color	:	Negro
Material	:	Metal

Voltímetro Analógico

Modelo	:	SE-72 500V
Tipo	:	Botonera
Voltaje	:	500VAC
Medidas	:	72x72mm
Polos	:	3 polos

Fusible 2A - 4A

Modelo	:	RO15/2A - RO15/4A
Amperaje	:	2A / 4A
Voltaje	:	500VAC
Medidas	:	10x38mm
Polos	:	1 polo

Portafusible 1P

Modelo	:	RT18-32 1P
Amperaje	:	32A
Voltaje	:	500VAC
Medidas	:	78x60x18mm
Polos	:	1 polo

4 Enchufes , tomacorrientes y placas

MENNEKES
MY POWER CONNECTION

Principales referencias

IP44

Voltajes disponibles: ● 200V - 250V ● 380V - 480V ● 480V - 500V | 16A - 32A - 63A - 125A

Enchufe aéreo

Toma aéreo

Toma visible

Toma empotrable

Enchufe aéreo

Toma aéreo

Toma visible

Toma empotrable

248	510	27001	1463	264	526	27006	1496
2P + T	2P + T	2P + T	2P + T	3P + T	3P + T	3P + T	3P + T
16A	16A	16A	16A	32A	32A	32A	32A
200 a 250V	200 a 250V	200 a 250V	200 a 250V	380 a 415V	380 a 415V	380 a 415V	380 a 415V

IP67

Voltajes disponibles: ● 200V - 250V ● 380V - 480V ● 480V - 500V | 16A - 32A - 63A - 125A

Enchufe aéreo

Toma aéreo

Toma visible

Toma empotrable

Enchufe aéreo

Toma aéreo

Toma visible

Toma empotrable

278	540	9301	1475	294	556	9372	1506
2P + T	2P + T	2P + T	2P + T	3P + T	3P + T	3P + T	3P + T
16A	16A	16A	16A	32A	32A	32A	32A
200 a 250V	200 a 250V	200 a 250V	200 a 250V	380 a 415V	380 a 415V	380 a 415V	380 a 415V

Delta Box

Modelo	:	92895
Tipo	:	Tomacorriente industrial
Voltaje	:	250V
Amperaje	:	16A
Polos	:	2P + T
Protección	:	IP67

Delta Box

Modelo	:	86946
	:	Tomacorriente industrial
Voltaje	:	415V
Amperaje	:	32A
Polos	:	3P + T
Protección	:	IP44

LEVITON

Tomacorriente Doble Empotrable

Uso	:	Grado Industrial
Material	:	Nylon resistente
Polos	:	2P + T
Voltaje	:	125V
Amperaje	:	15A
Tipo	:	Plano

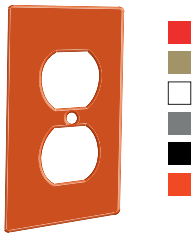

Placa Doble

Tipo	:	Doble
Material	:	Nylon termoplástico
Tamaño	:	Estándar
Certificación	:	UL / CSA

Enchufes CAM TYPE

Tipo	:	Unipolar
Material	:	Caucho
Voltaje	:	600V
Amperaje	:	400A
Polos	:	1 Polo
Protección	:	NEMA 3R

Tomacorriente Doble Universal

Uso	:	Grado Comercial
Material	:	Nylon resistente
Beneficio	:	Excelente retención
Voltaje	:	125/250V
Amperaje	:	15/16A
Acepta	:	Enchufe redondo, plano, schuko.

Placa Simple

Color	:	Varios
Material	:	Acero inoxidable / nylon
Tamaño	:	Estándar
Certificación	:	UL / CSA

Enchufe y Toma Empotrable CAM TYPE

Tipo	:	Unipolar
Material	:	Caucho
Voltaje	:	600V
Amperaje	:	400A
Protección	:	Nema 3R

Enchufe L/T M/chino

Uso	:	Grado Industrial
Material	:	Nylon / Termoplástico
Aterramiento	:	Sí
Voltaje	:	125/250V
Amperaje	:	15/20A
Polos	:	2

Enchufe y Toma Empotrable

Uso	:	Grado Industrial
Material	:	Nylon / Termoplástico
Certificación	:	UL - NEMA - ANSI
Voltaje	:	250V / 480V
Amperaje	:	20A
Polos	:	3P + T

Tomacorriente

Uso	:	Grado Industrial
Material	:	Valox
Certificación	:	UL - NEMA - ANSI
Voltaje	:	250V
Amperaje	:	30A
Polos	:	3P

Configuración de dispositivos media vuelta NEMA:

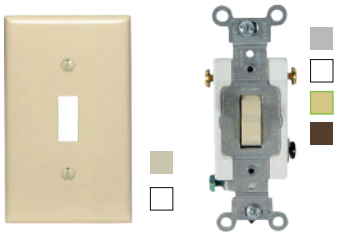

Interruptor de palanca simple

*No incluye placa.

Material	:	Acero/ Termoplástico
Tipo	:	Simple
Voltaje	:	120/277V
Amperaje	:	15/20A
Uso	:	Industrial
Certificación	:	UL/CSA
Temperatura	:	-40°C a 65°C

Interruptor con tapa hermética

Material	:	Metal
Tipo	:	Plano
Voltaje	:	120/277V
Amperaje	:	20A
Uso	:	Comercial
Protección	:	NEMA 3R
Temperatura	:	-40°C a 65°C

Placa hermética

Material	:	Aluminio / zinc
Tipo	:	Tapa plano
Voltaje	:	120/277V
Garantía	:	2 años
Uso	:	Comercial
Protección	:	NEMA 3R

5 Prensaestopas

BEISIT

Prensaestopa

Modelo	:	P3632BR
Tipo	:	Niquelada
Certificación	:	UL
Dimensión	:	22 - 32mm
Color	:	Gris

Prensaestopa

Modelo	:	PG-11
Tipo	:	Cables
Material	:	Nylon
Dimensión	:	5 - 10mm
Color	:	Gris

Prensaestopa rosca

Modelo	:	NPT-03A
Tipo	:	Tuberías
Material	:	Nylon
Dimensión	:	3/8"
Color	:	Gris

6 Terminales de compresión

PENNUNION

Barril Estándar - 1 hoyo

Modelo	:	SERIE BLUE - S
Fabricación	:	Tubos de cobre
Beneficio	:	Estañado para prevenir la corrosión
Tensiones	:	hasta 35KV
Certificado	:	UL, CSA

Barril Largo - 1 hoyo

Modelo	:	SERIE BBLU - S
Fabricación	:	Tubos de cobre
Beneficio	:	Estañado para prevenir la corrosión
Barril	:	Largo
Certificado	:	UL, CSA

Barril Largo - 2 hoyos

Modelo	:	SERIE BBLU - D
Fabricación	:	Tubos de cobre
Beneficio	:	Estañado para prevenir la corrosión
Barril	:	Largo
Certificado	:	UL, CSA

7 Cintillos y portacintillos

CHS®

Cintillo

Tipo	:	Cintillos
Medidas	:	100mmx2.5mm
Color	:	Negro
Marca	:	CHS

Cintillo

Tipo	:	Cintillos
Medidas	:	100mmx2.5mm
Color	:	Blanco
Marca	:	CHS

Portacintillos

Tipo	:	Cintillos
Medidas	:	20x20mm
Color	:	Negro
Marca	:	CHS

8 Mangas termocontraíbles

WOER®

Tipo	:	Mangas Termocontraíbles
Marca	:	Woer
Medidas	:	1.5mm
Color	:	Blanco, amarillo, rojo, negro, azul, verde
Material	:	Libre de halógenos